Stand-WC
PASCHA-H
822135 ... 000 1

TECHNISCHE DATEN

Artikel-Nr.	822135 ... 000 1
SGVSB / ST	344 012 / 3231 322
Zulassung	SSIV
Ausführung	Tiefspüler für 6 l-Spülung Sitzhöhe 500 mm
Abgang	innen senkrecht
Gewicht	16,0 kg
Zubehör exkl.	handelsüblicher WC-Sitz mit Deckel
Montagematerial exkl.	handelsübliche Ablaufmanschette Linsen-Senk-Schrauben mit Dübel
Sonstiges	für ... Sanitärfarbe einsetzen

AUSSCHREIBUNGSTEXT

Tiefspülklosett Laufen-PASCHA-H aus Sanitärkeramik
bodenstehend, für Aufputz-Spülkasten oder Unterputz-Spülkasten
Spülmenge 6 Liter
Artikel-Nr. 822135 ... 000 1, Farben siehe Farbtabelle
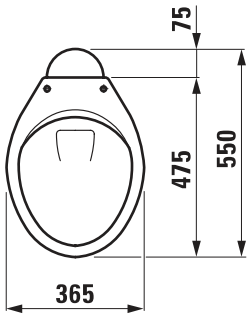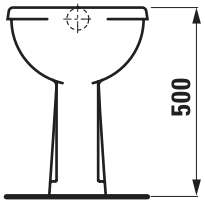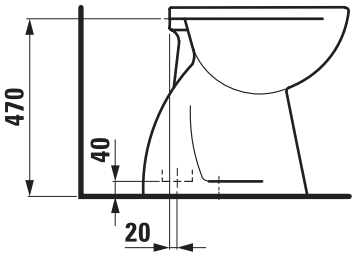
TECHNISCHE ZEICHNUNGEN / M 1 : 20