Vasque à poser # 0447530000 |< Ø 530 mm >|

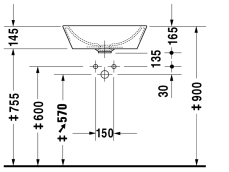

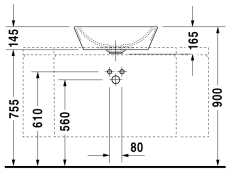

S1 9526_9528

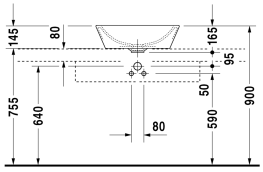

FO 8532

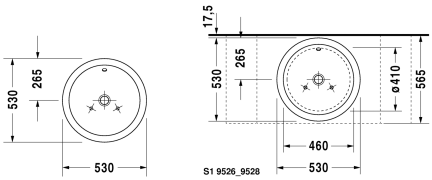

S1 9526_9528

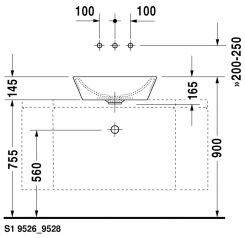

S1 9526_9528

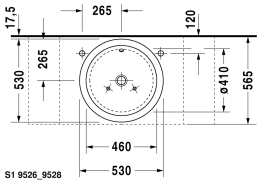

S1 9526_9528

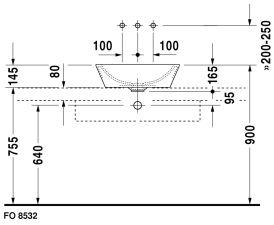

FO 8532

Vasque à poser	Dimension	Poids	Numéro de commande
meulé, avec trop-plein, sans plage de robinetterie, cache trop-plein chromé inclus, fixations incluses, Ø 530 mm			
Finitions			
00 Blanc			
Variante			
⊠	Ø 530 mm	11,700 kg	0447530000
Avec le traitement Wondergliss, les lavabos, les WCs, les bidets et les urinoirs conservent leur aspect lisse, beau et propre durant longtemps. Pour les commandes des produits traités Wondergliss, veuillez rajouter "1" à la fin de la référence article.			
Accessoires			
Siphon design		1,500 kg	005036
Vidage à clapet commande horizontale**		0,500 kg	005031
Vidage à clapet commande verticale***		0,500 kg	005051
Produits adaptés			

Vasque à poser # 0447530000 |< Ø 530 mm >|

Plan de toilette avec tiroirs 2 tiroirs sous plan de toilette, 2 supports pour plan de toilette, 1 découpe au centre, 800 x 550 mm	800 x 550 mm	F08521
Plan de toilette avec tiroirs 1 tiroir sous plan de toilette, 2 supports pour plan de toilette, 1 découpe au centre, 1 cache, 600 x 550 mm	600 x 550 mm	F08520
Plan de toilette avec tiroirs 3 tiroirs sous plan de toilette, 3 supports pour plan de toilette, 1 découpe à gauche, 1500 x 550 mm	1500 x 550 mm	F08528
Plan de toilette avec tiroirs 3 tiroirs sous plan de toilette, 3 supports pour plan de toilette, 1 découpe à droite, 1500 x 550 mm	1500 x 550 mm	F08529
Plan de toilette avec tiroirs 3 tiroirs sous plan de toilette, 3 supports pour plan de toilette, 2 découpes, 1500 x 550 mm	1500 x 550 mm	F08530
Plan de toilette avec tiroirs 3 tiroirs sous plan de toilette, 3 supports pour plan de toilette, 1 cache, 1 découpe au centre, 1800 x 550 mm	1800 x 550 mm	F08531
Plan de toilette avec tiroirs 3 tiroirs sous plan de toilette, 3 supports pour plan de toilette, 1 découpe à gauche, 1800 x 550 mm	1800 x 550 mm	F08532
Plan de toilette avec tiroirs 3 tiroirs sous plan de toilette, 3 supports pour plan de toilette, 1 découpe à droite, 1800 x 550 mm	1800 x 550 mm	F08533
Plan de toilette avec tiroirs 3 tiroirs sous plan de toilette, 3 supports pour plan de toilette, 2 découpes, 1800 x 550 mm	1800 x 550 mm	F08534
Plan de toilette avec tiroirs 2 tiroirs sous plan de toilette, 2 supports pour plan de toilette, 1 découpe au centre, 1000 x 550 mm	1000 x 550 mm	F08522
Plan de toilette avec tiroirs 2 tiroirs sous plan de toilette, 2 supports pour plan de toilette, 1 découpe au centre, 1200 x 550 mm	1200 x 550 mm	F08523
Plan de toilette avec tiroirs 2 tiroirs sous plan de toilette, 2 supports pour plan de toilette, 1 cache, 1 découpe à gauche, 1200 x 550 mm	1200 x 550 mm	F08524
Plan de toilette avec tiroirs 2 tiroirs sous plan de toilette, 2 supports pour plan de toilette, 1 cache, 1 découpe à droite, 1200 x 550 mm	1200 x 550 mm	F08525
Plan de toilette avec tiroirs 2 tiroirs sous plan de toilette, 2 supports pour plan de toilette, 2 découpes, 1200 x 550 mm	1200 x 550 mm	F08526
Plan de toilette avec tiroirs 3 tiroirs sous plan de toilette, 3 supports pour plan de toilette, 1 cache, 1 découpe au centre, 1500 x 550 mm	1500 x 550 mm	F08527
Meuble sous lavabo suspendu 1 casier coulissant, plan de toilette avec 1 découpe, pour 1 vasque à poser au centre, 800 x 550 mm	800 x 550 mm	KT6694
Meuble sous lavabo suspendu 1 casier coulissant, plan de toilette avec 1 découpe, pour 1 vasque à poser au centre, 1000 x 550 mm	1000 x 550 mm	KT6695
Meuble sous lavabo suspendu 1 casier coulissant, plan de toilette avec 1 découpe, pour 1 vasque à poser au centre, 1200 x 550 mm	1200 x 550 mm	KT6696

Vasque à poser # 0447530000 |< Ø 530 mm >|

Meuble sous lavabo suspendu 2 casiers coulissants, 1 plan de toilette avec 1 ou 2 découpes au choix, pour 1 ou 2 vasques à poser, 1400 x 550 mm	1400 x 550 mm	KT6697 B/L/R
Meuble sous lavabo suspendu 2 tiroirs, découpe pour siphon et cache métallique dans le tiroir du haut, plan de toilette avec 1 découpe, pour 1 vasque à poser au centre, 800 x 550 mm	800 x 550 mm	KT6654
Meuble sous lavabo suspendu 2 tiroirs, découpe pour siphon et cache métallique dans le tiroir du haut, plan de toilette avec 1 découpe, pour 1 vasque à poser au centre, 1000 x 550 mm	1000 x 550 mm	KT6655
Meuble sous lavabo suspendu 2 tiroirs, découpe pour siphon et cache métallique dans le tiroir du haut, plan de toilette avec 1 découpe, pour 1 vasque à poser au centre, 1200 x 550 mm	1200 x 550 mm	KT6656
Meuble sous lavabo suspendu 4 tiroirs, 1 plan de toilette avec 1 ou 2 découpes au choix, découpe pour siphon et cache métallique dans le tiroir sous le lavabo, pour 1 ou 2 vasques à poser, 1400 x 550 mm	1400 x 550 mm	KT6657 B/L/R
Meuble sous lavabo pour plan de toilette 2 tiroirs, découpe pour siphon et cache métallique dans le tiroir du haut, pour plan de toilette, pour PuraVida # 037070, # 036970, 800 x 550 mm	800 x 550 mm	PV6769
Meuble sous lavabo suspendu 1 casier coulissant, 1 plan de toilette avec 1 découpe au centre, 835 x 565 mm	835 x 565 mm	S19526
Meuble sous lavabo suspendu 1 casier coulissant, plan de toilette avec 1 découpe, 1235 x 565 mm	1235 x 565 mm	S19528 L/M/R
Meuble sous lavabo suspendu 2 casiers coulissants, 1 plan de toilette avec 1 ou 2 découpes au choix, 1435 x 565 mm	1435 x 565 mm	S19529 B/L/R
Plan de toilette avec tiroirs pour vasques à encastrer plan de toilette avec 1 découpe, 1 tiroir sous plan de toilette, 1 bandeau sous plan de toilette, 3 supports pour plan de toilette, 1500 x 565 mm	1500 x 565 mm	DL6891 L/R
Plan de toilette avec tiroirs pour vasques à encastrer plan de toilette avec 1 découpe, 1 tiroir sous plan de toilette, 1 bandeau sous plan de toilette, 3 supports pour plan de toilette, 1800 x 565 mm	1800 x 565 mm	DL6892 L/R
Plan de toilette avec tiroirs pour vasques à poser 1 plan de toilette avec 1 découpe au centre, 1 tiroir sous plan de toilette, 2 supports pour plan de toilette, 600 x 565 mm	600 x 565 mm	DL6787
Plan de toilette avec tiroirs pour vasques à poser 1 plan de toilette avec 1 découpe au centre, 1 tiroir sous plan de toilette, 2 supports pour plan de toilette, 800 x 565 mm	800 x 565 mm	DL6788
Plan de toilette avec tiroirs pour vasques à poser 1 plan de toilette avec 1 découpe au centre, 1 tiroir sous plan de toilette, 2 supports pour plan de toilette, 1000 x 565 mm	1000 x 565 mm	DL6789
Plan de toilette avec tiroirs pour vasques à poser 1 plan de toilette avec 1 découpe au centre, 1 tiroir sous plan de toilette, 3 supports pour plan de toilette, 1200 x 565 mm	1200 x 565 mm	DL6790
Plan de toilette avec tiroirs pour vasques à poser plan de toilette avec 1 découpe, 2 tiroirs sous plan de toilette, 3 supports pour plan de toilette, 1500 x 565 mm	1500 x 565 mm	DL6791 L/R
Plan de toilette avec tiroirs pour vasques à poser plan de toilette avec 1 découpe, 2 tiroirs sous plan de toilette, 3 supports pour plan de toilette, 1800 x 565 mm	1800 x 565 mm	DL6792 L/R

DURAVIT

Vasque à poser # 0447530000 |< Ø 530 mm >|

Meuble sous lavabo pour plan de toilette 2 tiroirs, découpe pour siphon et cache métallique dans le tiroir du haut, 800 x 565 mm	800 x 565 mm	DL6799
Meuble sous lavabo suspendu 1 casier coulissant, plan de toilette avec 1 découpe, 1000 x 550 mm	1000 x 550 mm	DS6784 L/R
Meuble sous lavabo suspendu 2 casiers coulissants, 1 plan de toilette avec 1 découpe, 1400 x 550 mm	1400 x 550 mm	DS6785 L/R
Meuble sous lavabo pour plan de toilette 1 casier coulissant, aménagement intérieur ; composé d'une séparation en verre et de 2 boîtes de rangement (grande/petite), 600 x 548 mm	600 x 548 mm	XL6719
Meuble sous lavabo pour plan de toilette 1 casier coulissant, aménagement intérieur ; composé d'une séparation en verre et de 2 boîtes de rangement (grande/petite), 800 x 548 mm	800 x 548 mm	XL6713
Meuble sous lavabo pour plan de toilette 1 casier coulissant, aménagement intérieur ; composé d'une séparation en verre et de 2 boîtes de rangement (grande/petite), 1000 x 548 mm	1000 x 548 mm	XL6715
Meuble sous lavabo pour plan de toilette 2 tiroirs, découpe pour siphon et cache métallique dans le tiroir du haut, 600 x 548 mm	600 x 548 mm	XL6717
Meuble sous lavabo pour plan de toilette 2 tiroirs, découpe pour siphon et cache métallique dans le tiroir du haut, 800 x 548 mm	800 x 548 mm	XL6714
Meuble sous lavabo pour plan de toilette 2 tiroirs, découpe pour siphon et cache métallique dans le tiroir du haut, 1000 x 548 mm	1000 x 548 mm	XL6716
Meuble sous lavabo suspendu 1 casier ouvert avec étagère en verre, 800 x 548 mm	800 x 548 mm	XL6718
Meuble sous lavabo pour plan de toilette 2 tiroirs, découpe pour siphon et cache métallique dans le tiroir du haut, 800 x 548 mm	800 x 548 mm	H26301
Meuble sous lavabo pour plan de toilette 2 tiroirs, découpe pour siphon et cache métallique dans le tiroir du haut, 600 x 548 mm	600 x 548 mm	H26300
Meuble sous lavabo pour plan de toilette 2 tiroirs, découpe pour siphon et cache métallique dans le tiroir du haut, 1000 x 548 mm	1000 x 548 mm	H26302
Meuble sous lavabo pour plan de toilette 1 casier ouvert avec porte-serviettes, 600 x 518 mm	600 x 518 mm	VE6540
Meuble sous lavabo pour plan de toilette 1 casier ouvert avec porte-serviettes, 800 x 518 mm	800 x 518 mm	VE6541
Meuble sous lavabo pour plan de toilette 1 casier ouvert avec porte-serviettes, 1000 x 518 mm	1000 x 518 mm	VE6542
Meuble sous lavabo pour plan de toilette 2 tiroirs, découpe pour siphon et cache métallique dans le tiroir du haut, 1000 x 565 mm	1000 x 565 mm	DL6798
Meuble sous lavabo pour plan de toilette 1 casier coulissant, 420 x 547 mm	420 x 547 mm	LC6825
Meuble sous lavabo pour plan de toilette 1 casier coulissant, 520 x 547 mm	520 x 547 mm	LC6826

Vasque à poser # 0447530000 |< Ø 530 mm >|

Meuble sous lavabo pour plan de toilette 1 casier coulissant, 620 x 547 mm	620 x 547 mm	LC6827
Meuble sous lavabo pour plan de toilette 1 casier coulissant, 820 x 547 mm	820 x 547 mm	LC6828
Meuble sous lavabo pour plan de toilette 1 casier coulissant, 1020 x 547 mm	1020 x 547 mm	LC6829
Meuble sous lavabo pour plan de toilette avec 2 tiroirs, découpe pour siphon et cache métallique dans le tiroir du haut, 420 x 547 mm	420 x 547 mm	LC6835
Meuble sous lavabo pour plan de toilette avec 2 tiroirs, découpe pour siphon et cache métallique dans le tiroir du haut, 520 x 547 mm	520 x 547 mm	LC6836
Meuble sous lavabo pour plan de toilette avec 2 tiroirs, découpe pour siphon et cache métallique dans le tiroir du haut, 620 x 547 mm	620 x 547 mm	LC6837
Meuble sous lavabo pour plan de toilette avec 2 tiroirs, découpe pour siphon et cache métallique dans le tiroir du haut, 820 x 547 mm	820 x 547 mm	LC6838
Meuble sous lavabo pour plan de toilette avec 2 tiroirs, découpe pour siphon et cache métallique dans le tiroir du haut, 1020 x 547 mm	1020 x 547 mm	LC6839
Plan de toilette pour vasques à poser et vasques à encastrer 1 plan de toilette avec 1 découpe, largeur min. voir aides à la commande, largeur max. 2000 mm, par tranche de 100 mm, prix de base jusque 800 mm, 550 mm	550 mm	LC096C
Plan de toilette pour vasques à poser et vasques à encastrer 1 plan de toilette avec 2 découpes, largeur min. voir aides à la commande, largeur max. 2000 mm, par tranche de 100 mm, prix de base jusque 800 mm, 550 mm	550 mm	LC097C

Nos croquis indiquent toutes les dimensions nécessaires, en tenant compte des tolérances standard. Ces dimensions sont indicatives. Les dimensions exactes ne peuvent être prises que sur le produit fini.