c' est tout simple!

Airfit

Airfit GmbH & Co. KG · D-53947 Nettersheim · Tel.: +49 (0) 2486 80 28 19 · www.airfit.eu · Airfit made in Germany

Les seuls raccords de réduction intérieurs pour les eaux usées autorisés pour montage horizontal, qui NE NÉCESSITENT PAS DE MANCHONS !

Le problème typique sur presque tous les chantiers :

Habituellement

1. Matir le tuyau d'évacuation dans la plaque de base jusqu'au manchon suivant à l'aide d'un marteau à matir.
2. Retirer fermement le tuyau d'évacuation.
3. Nettoyer le manchon et l'élément d'étanchéité.
4. Placer le raccord de réduction.
5. Mesurer le tube intermédiaire.
6. Découper le tube intermédiaire de façon appropriée.
7. Insérer le tube intermédiaire.
8. Retirer les déchets.
9. Refermer hermétiquement la plaque de base avec du béton.

Airfit

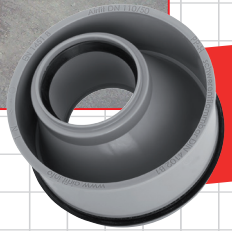

Montage 20 fois plus rapide!

Airfit *Raccord de réduction intérieur pour eaux usées*

1. Couper le tuyau avec une meuleuse d'angle au niveau du sol.
2. ***Installez le raccord de réduction intérieur Airfit*** et économisez du temps et de l'argent.

Temps consacré env. 28 min.

CE Les joints sont aux normes EN 681

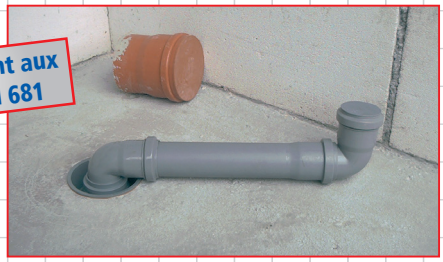

Temps consacré env. 1 min.

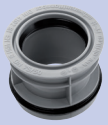

DN 75/50*
Réf. 7550IR

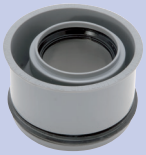

DN 90/50*
Réf. 9050IR

DN 90/75*
Réf. 9075IR

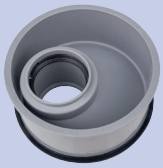

DN 110/40*
Réf. 11040IR

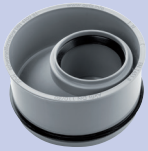

DN 110/50*
Réf. 11050IR

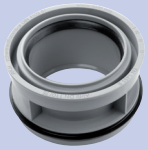

DN 110/75*
Réf. 11075IR

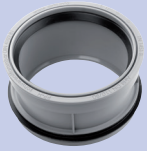

DN 110/90*

DN 125/110*
Réf. 125110IR

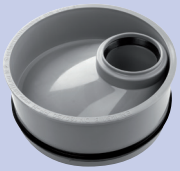

DN 160/50*
Réf. 16050IR

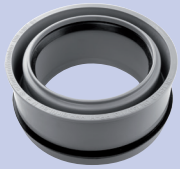

DN 160/110*
Réf. 160110IR

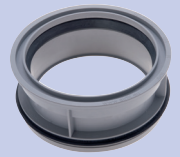

DN 160/125*
Réf. 160125IR

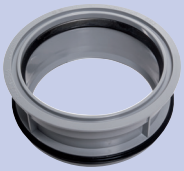

DN 200/160*
Réf. 200160IR

DN 125/110
Réf. 125110KG

DN 160/110
Réf. 160110KG

DN 160/125
Réf. 160125KG

DN 200/160
Réf. 200160KG

Pour tuyaux à paroi épaisse

Adapté à...
... Wavin : Tuyau SiTech
Dyka : PVC-U-Ultra-3
Poloplast : POLO-KAL-NG
Piplife : Master 3
Valsir : Tri-Plus
Geberit : Silent-PP
Geberit : Geberit-PE
KG 2000, etc.

DN 110 x 50	Réf. *10850IR*
DN 110 x 75	Réf. *10875IR*
DN 110 x 90	Réf. *10890IR*
DN 90 x 75	Réf. *10975IR*

Testé et approuvé par DIBt Z-42.1-366

*Comportement au feu : Contrôlé selon les normes DIN 4102-B2, EN 13501-1-E et EN 11925-2.

INFO !

L'agrément technique général du DIBt Berlin atteste de la fonctionnalité de nos raccords de réduction au sens de la réglementation régionale de la construction.

Information collégiale du gérant de l'entreprise Airfit, Josef Zimmermann, du plombier et du chauffagiste.

Sous réserve de toute modification – d'autres produits sont en préparation • Grafic & Photographie © 4Couleurs.de

Airfit *GmbH & Co. KG* • Gewerbegebiet Zingsheim-Süd 40 • 53947 Nettersheim - Germany
Tel.: +49 (0) 2486 80 28 19 • Fax.: +49 (0) 2486 80 27 37 • www.airfit.eu • post@airfit.eu • Une entreprise du groupe Zimmermann